

Identification

Identifiant	59SIS05284
Nom usuel	ANCIENNE FONDERIE HK PORTER
Adresse	Rue de l'aciérie
Lieu-dit	
Département	NORD - 59
Commune principale	MARPENT - 59385
Autre(s) commune(s)	BOUSSOIS - 59104
Caractéristiques du SIS	<p>Le site de la friche HK PORTER est un ancien complexe sidérurgique situé sur les communes de Marpent et Boussois qui s'est développé de part et d'autre du canal de la Sambre pour atteindre une superficie de 35 ha.</p> <p>Les activités industrielles principalement axées autour des activités de constructions mécanique, fonderie et aciérie se sont succédées de 1882 jusqu'en 1978.</p> <p>Le démantèlement des installations s'est effectué progressivement de 1978 à 1989.</p> <p>Cette friche industrielle devant être acquise par la commune de Marpent, l'Etablissement Public Foncier a engagé un programme de remise en état.</p> <p>Une étude des sols a été réalisée en 1994 sous la maîtrise d'ouvrage de l'EPF. Un diagnostic approfondi de la pollution du site et de son impact sur l'environnement a été effectuée avec la mise en place de 7 piézomètres.</p> <p>Les résultats de ces études indiquent que les sols sont pollués par des hydrocarbures et des déchets industriels (laitiers, crasses, sables de fonderie, poussières métalliques et boues roses).</p> <p>L'arrêté préfectoral du 17 mai 1999 a imposé à la société NETREL la remise en état du site.</p> <p>Un diagnostic approfondi a été réalisé sur la zone du crassier présent sur le site. Un plan de gestion de la pollution ainsi qu'une analyse des risques résiduels ont été élaborés en 2010, dans lesquels il est proposé une excavation des terres, un confinement à certains endroits et un remblaiement avec des terres propres.</p> <p>Une demande de permis de construire a été déposée le 29/10/10 pour un projet de construction d'un établissement d'hébergement pour personnes âgées dépendantes et de logements avec jardin.</p>
Etat technique	Site nécessitant des investigations supplémentaires
Observations	Une étude phytosociologique et écotoxicologique daté de décembre 1992 a été menée par EPF.

Références aux inventaires

Organisme	Base	Identifiant	Lien
Administration - DREAL - DRIEE - DEAL	Base BASOL	59.0051	http://basol.developpement-durable.gouv.fr/fiche.php?page=1&index_sp=59.0051

Sélection du SIS

Statut Consultable

Critère de sélection Terrains concernés à risques potentiels, à gérer

Commentaires sur la sélection Les investigations et études ont mis en évidence la présence de pollution des sols au droit du site d'où la nécessité de garder en mémoire la présence de ces pollutions.

Caractéristiques géométriques générales

Coordonnées du centroïde 776345.0 , 7021952.0 (Lambert 93)

Superficie totale 377311 m²

Perimètre total 20060 m

Liste parcellaire cadastral

Date de vérification du
parcellaire

Commune	Section	Parcelle	Date génération
MARPENT	AB	418	14/01/2019
MARPENT	AB	567	14/01/2019
MARPENT	AB	458	14/01/2019
BOUSSOIS	AE	320	14/01/2019
MARPENT	AB	240	14/01/2019
MARPENT	AB	419	14/01/2019
BOUSSOIS	AE	80	14/01/2019
BOUSSOIS	AE	321	14/01/2019
MARPENT	AB	561	14/01/2019
MARPENT	AB	457	14/01/2019
MARPENT	AB	559	14/01/2019
MARPENT	AB	439	14/01/2019
MARPENT	AB	552	14/01/2019
MARPENT	AB	366	14/01/2019
MARPENT	AB	369	14/01/2019
MARPENT	AC	227	14/01/2019

MARPENT	AB	422	14/01/2019
MARPENT	AB	562	14/01/2019
MARPENT	AH	5	14/01/2019
MARPENT	AH	450	14/01/2019
MARPENT	AH	564	14/01/2019
MARPENT	AH	436	14/01/2019
MARPENT	AH	565	14/01/2019
MARPENT	AD	665	14/01/2019
MARPENT	AD	7	14/01/2019
MARPENT	AD	1	14/01/2019
MARPENT	AD	601	14/01/2019
MARPENT	AD	3	14/01/2019
MARPENT	AD	4	14/01/2019
MARPENT	AD	5	14/01/2019
MARPENT	AD	6	14/01/2019
MARPENT	AD	8	14/01/2019
MARPENT	AD	9	14/01/2019
MARPENT	AD	10	14/01/2019
MARPENT	AD	11	14/01/2019
MARPENT	AD	13	14/01/2019
MARPENT	AD	14	14/01/2019
MARPENT	AD	15	14/01/2019
MARPENT	AD	58	14/01/2019
MARPENT	AD	618	14/01/2019
MARPENT	AD	619	14/01/2019
MARPENT	AD	60	14/01/2019
MARPENT	AD	61	14/01/2019
MARPENT	AD	616	14/01/2019
MARPENT	AD	64	14/01/2019
MARPENT	AD	65	14/01/2019
MARPENT	AD	66	14/01/2019
MARPENT	AD	67	14/01/2019
MARPENT	AH	440	14/01/2019
MARPENT	AH	437	14/01/2019
MARPENT	AH	429	14/01/2019
MARPENT	AH	439	14/01/2019
MARPENT	AH	431	14/01/2019
MARPENT	AH	438	14/01/2019
MARPENT	AH	432	14/01/2019

MARPENT	AH	433	14/01/2019
MARPENT	AH	434	14/01/2019
MARPENT	AH	435	14/01/2019
MARPENT	AD	16	14/01/2019
MARPENT	AD	664	14/01/2019
MARPENT	AD	600	14/01/2019
MARPENT	AD	617	14/01/2019
MARPENT	AD	12	14/01/2019
MARPENT	AB	556	14/01/2019
MARPENT	AB	252	14/01/2019
MARPENT	AB	557	14/01/2019
MARPENT	AB	415	14/01/2019
MARPENT	AB	564	14/01/2019
MARPENT	AB	459	14/01/2019
MARPENT	AH	298	14/01/2019
MARPENT	AB	571	14/01/2019
MARPENT	AB	507	14/01/2019
MARPENT	AB	424	14/01/2019
MARPENT	AB	551	14/01/2019
MARPENT	AB	558	14/01/2019
MARPENT	AB	461	14/01/2019
MARPENT	AB	563	14/01/2019
MARPENT	AB	334	14/01/2019
MARPENT	AH	395	14/01/2019
MARPENT	AB	573	14/01/2019
MARPENT	AC	374	14/01/2019
MARPENT	AB	245	14/01/2019
MARPENT	AH	300	14/01/2019
MARPENT	AH	1	14/01/2019
MARPENT	AH	2	14/01/2019
MARPENT	AB	246	14/01/2019
MARPENT	AB	566	14/01/2019
MARPENT	AB	570	14/01/2019
MARPENT	AB	460	14/01/2019
MARPENT	AB	456	14/01/2019
MARPENT	AB	553	14/01/2019
MARPENT	AB	370	14/01/2019
MARPENT	AB	244	14/01/2019
MARPENT	AB	243	14/01/2019

MARPENT	AB	242	14/01/2019
MARPENT	AB	241	14/01/2019
MARPENT	AB	253	14/01/2019
MARPENT	AB	365	14/01/2019
MARPENT	AB	550	14/01/2019
MARPENT	AB	421	14/01/2019
MARPENT	AB	423	14/01/2019
MARPENT	AH	296	14/01/2019
BOUSSOIS	AE	59	14/01/2019
BOUSSOIS	AE	58	14/01/2019
BOUSSOIS	AE	133	14/01/2019
BOUSSOIS	AE	134	14/01/2019

Documents

Cartographie

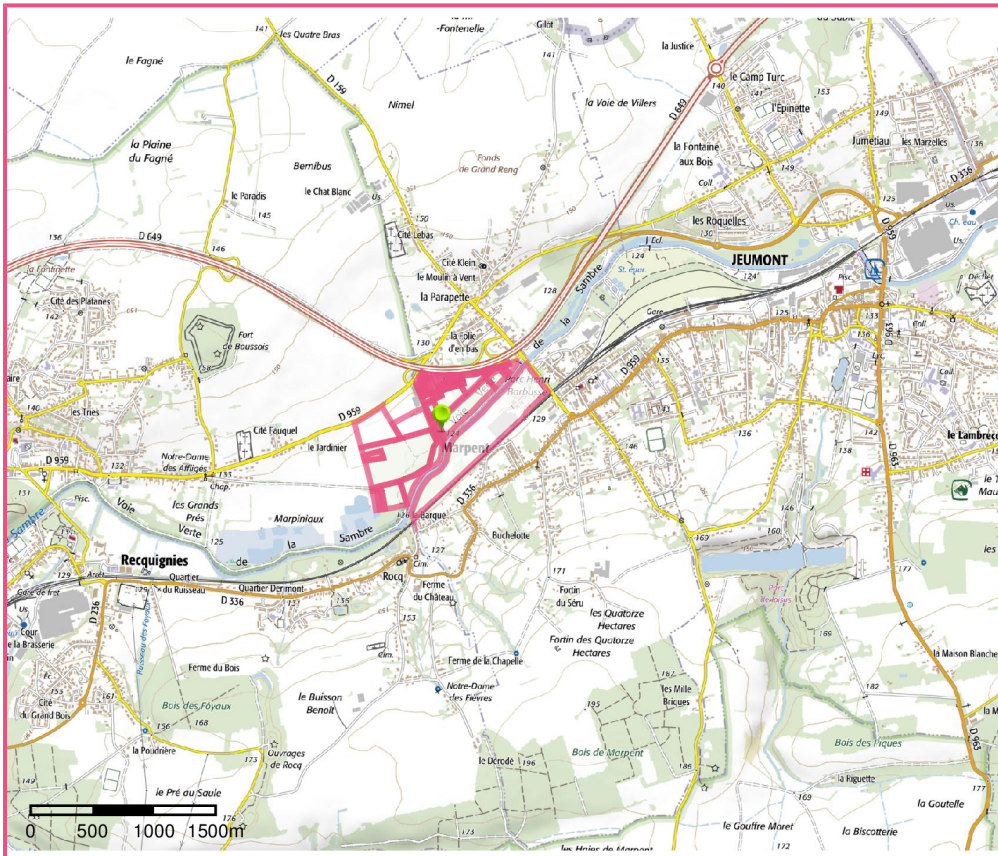

□ Périmètre du SIS
Cartes IGN - IGN

Identifiant : 59SIS05284

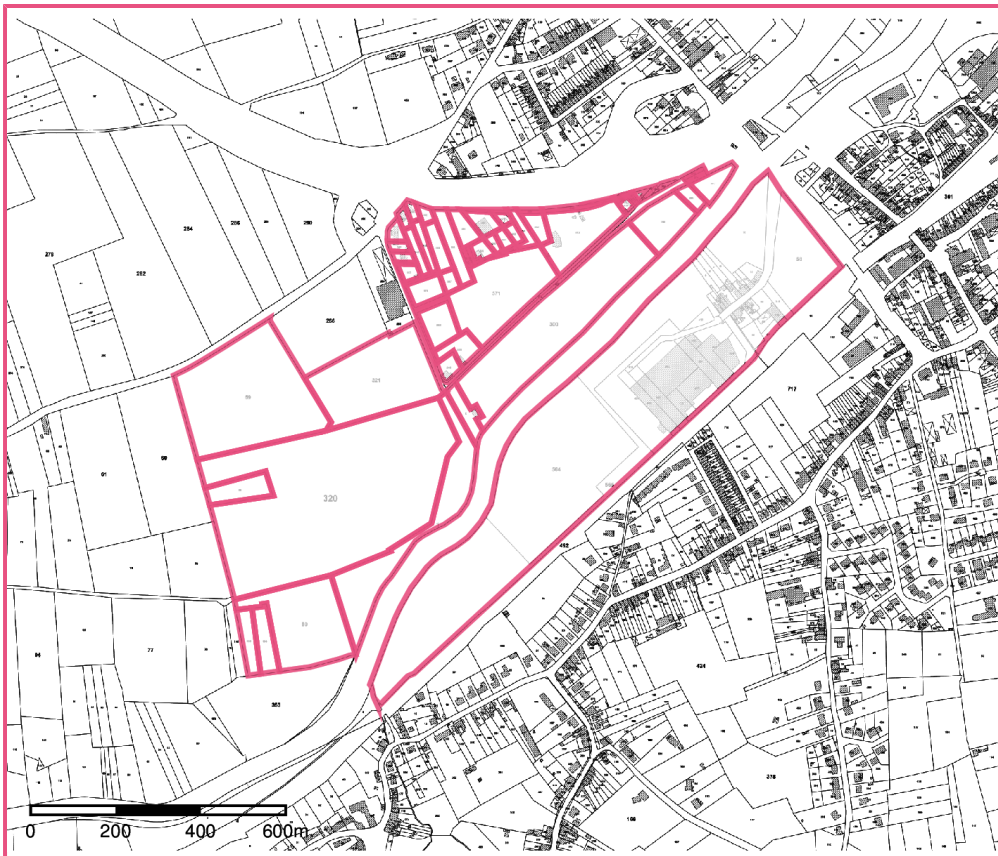

□ Périmètre du SIS
Parcelles cadastrales - IGN

Identifiant : 59SIS05284